



UN FUTURO MEJOR PARA TODAS Y TODOS: ES POSIBLE

Programa HELVETAS Swiss Intercooperation en Guatemala

QUIENES SOMOS

Durante más de 60 años, Helvetas ha contribuido para reducir la pobreza, trabajando en promover los derechos humanos y luchando contra la injusticia. Las personas son el centro de nuestro trabajo y combinamos la respuesta humanitaria, urbanización, competencias, migración, cambio climático y la ayuda al desarrollo, abordando circunstancias y necesidades específicas según el contexto. Helvetas es una asociación sin ánimo de lucro, con una sólida base de miembros en Suiza y organizaciones hermanas en Estados Unidos y Alemania. Somos miembro de la Alianza2015, una red estratégica de ocho organizaciones no gubernamentales europeas, con un volumen de programación anual de más de 640 millones de euros. Helvetas es confesionalmente neutral y políticamente independiente.

Helvetas Guatemala inició su trabajo de cooperación en este país en 1972 con la intención de contribuir al desarrollo social y económico, motivado por la solidaridad entre los ciudadanos y bajo el principio que el desarrollo no debe beneficiar sólo a unos pocos, sino debe tener un enfoque sistémico.

Uno de los principios básicos que ha orientado el trabajo de Helvetas en Guatemala es fomentar la ayuda para la autoayuda. Nuestros aliados en Guatemala son primordialmente organizaciones de las comunidades rurales y urbanas, organizaciones de la sociedad civil y las entidades respectivas del Estado a nivel local o central. Nuestra colaboración se basa en el respeto a las tradiciones y culturas de cada país y pueblo. Helvetas no es una entidad religiosa o política y trabaja sin fines de lucro y sin interés comercial alguno.

NUESTRA VISIÓN

Nuestra visión es un mundo justo en el que todos los hombres y mujeres determinen el curso de sus vidas con dignidad y seguridad, utilizando los recursos ambientales de manera sostenible.

NUESTRA MISIÓN

Promover el desarrollo sostenible basado en los derechos humanos, a través del fortalecimiento de capacidades y el empoderamiento de los actores locales, regionales y nacionales de forma participativa, equitativa y con pertinencia cultural, para el beneficio de grupos desfavorecidos en las regiones más pobres de Guatemala y mesoamericanos.

OBJETIVO

Helvetas hace posible que las personas en contextos de desarrollo y humanitarios obtengan y garanticen el acceso al agua, al saneamiento, a la higiene, a los alimentos y a los recursos naturales, que son todos derechos humanos. En colaboración con la sociedad civil, las instituciones públicas y el sector privado, Helvetas promueve servicios de apoyo técnico y financiero que mejoran las condiciones de vida y la resiliencia climática en zonas rurales y urbanas.

LAS PERSONAS AL CENTRO DE NUESTRO TRABAJO

Las mujeres y los hombres pobres y desfavorecidos son el centro de nuestro trabajo de desarrollo. Entre ellos hay personas y grupos discriminados o marginados por su género, sexo, edad, origen, idioma, religión, cultura, etnia, ascendencia u ocupación. Juntos, creamos nuevas perspectivas, aprovechando el potencial, las fortalezas y ventajas existentes.

CÓMO LOGRAMOS IMPACTO

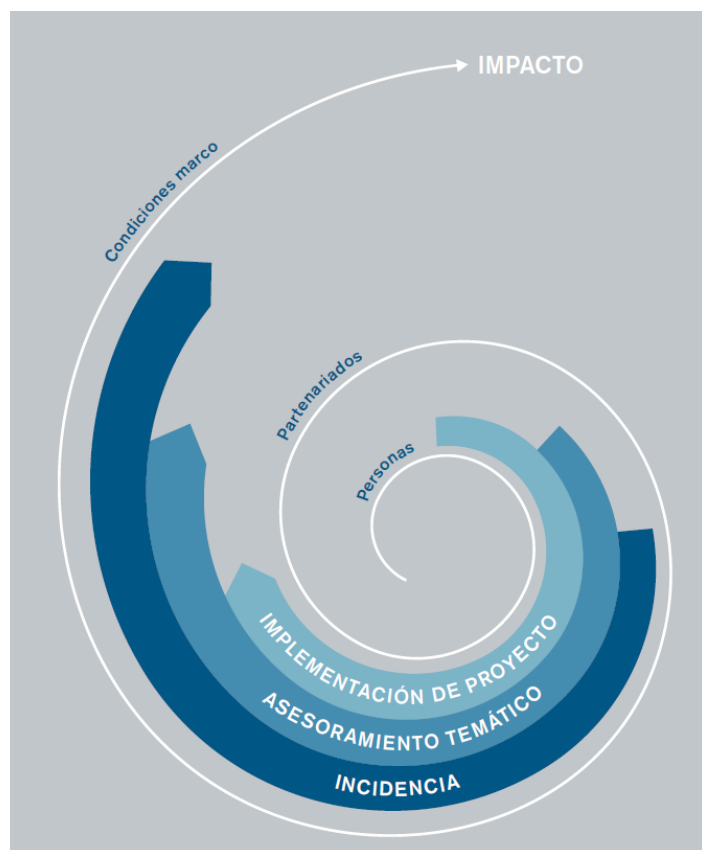

Helvetas combina tres mecanismos de intervención que se refuerzan mutuamente: Implementamos proyectos de desarrollo y de respuesta humanitaria; proporcionamos asesoramiento técnico y creamos competencias temáticas; y nos dedicamos a la sensibilización, el diálogo y la incidencia política. Así es como iniciamos, apoyamos e influimos en el cambio sistémico que mejora la vida de las personas a corto y largo plazo, fortalece a nuestros socios y fomenta condiciones marco propicias.

PARA HELVETAS, UN CAMBIO EFECTIVO ...

...incluye a las personas más pobres y marginadas, vulneradas en sus derechos. Las sociedades y economías sólo gozarán de estabilidad, seguridad y sostenibilidad cuando todas las personas se sientan seguras, incluidas y valoradas. Por eso trabajamos bajo el enfoque de "solidaridad" e implementamos la igualdad de género y la equidad social como pilares centrales de todas nuestras actividades y partenariados.

... requiere una fuerte apropiación y liderazgo locales, apoyados por condiciones marco favorables a nivel nacional, regional y mundial. Por eso nos esforzamos por establecer partenariados sólidos y durables desde el nivel local hasta el mundial. Trabajamos con organizaciones de la sociedad civil y medios de comunicación, gobiernos y administraciones públicas, el sector privado y el mundo académico incidiendo a favor de los más desfavorecidos. En particular, apoyamos a los agentes de cambio, nos involucramos en iniciativas de múltiples partes interesadas y participamos en redes y alianzas internacionales.

...no se trata de obtener resultados a corto plazo, sino de un cambio inclusivo a nivel del sistema. Nuestras intervenciones sólo logran alcanzar su escala y resultados duraderos si contribuyen a cambios sistémicos. Por ello, utilizamos enfoques específicos para abordar la naturaleza sistémica de los desafíos del desarrollo y abogamos por un entorno institucional propicio.

...requiere aprendizaje e innovación constantes. Por eso, seguimos reflexionando, aprendiendo y aplicando de nuestras propias experiencias y de las de los demás, y nos cuestionamos constantemente, a nosotros mismos y a los resultados de nuestro trabajo para mejorar. Esto nos ayuda, a nosotros y a nuestros socios a adaptarnos rápidamente a los cambios y a mejorar constantemente nuestra forma de trabajar.

...sólo puede lograrse si los conflictos se abordan y se mitigan cuidadosamente. Por eso todas nuestras intervenciones se gestionan teniendo en cuenta el contexto y los conflictos. Esto nos ayuda a apoyar los esfuerzos para reducir la tensión entre las comunidades locales, aumentar la cohesión social y trabajar de forma inclusiva.

...requiere solidaridad y cooperación global. Por eso no sólo trabajamos en contextos de desarrollo y humanitarios, también sensibilizamos sobre los desafíos del desarrollo y abogamos a nivel regional para cambios e impacto sostenible.



NUESTRO ENFOQUE

TEMAS TRANSVERSALES

Partenariado



Principios Clave de GSE:

1. Nos esforzamos por incluir a los marginados y excluidos
2. Somos sensibles a la cultura local respetando los derechos humanos
3. Intervenimos de manera focalizada
4. Reconocemos las necesidades y opiniones de hombres y mujeres
5. Nuestras asociaciones se basan en valores compartidos
6. Seguimos una perspectiva de género enfoque en proyecto de cambio climático e intervenciones
7. Buscamos resaltar la igualdad de género y equidad social en el desarrollo de política
8. Defendemos la igualdad de género y diversidad en nuestra organización interna
9. Al monitorear y evaluar nuestros esfuerzos, buscamos aprender continuamente de las experiencias y mejorar nuestro desempeño en promover la igualdad de género y la equidad social.

Género & Equidad Social

Sistemas Inclusivos

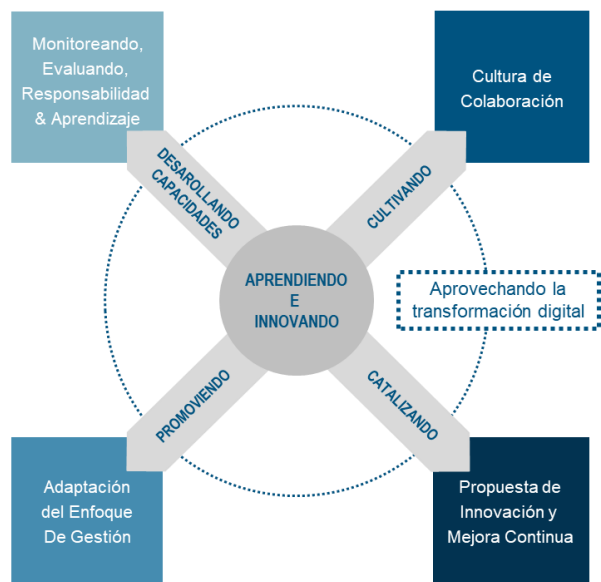
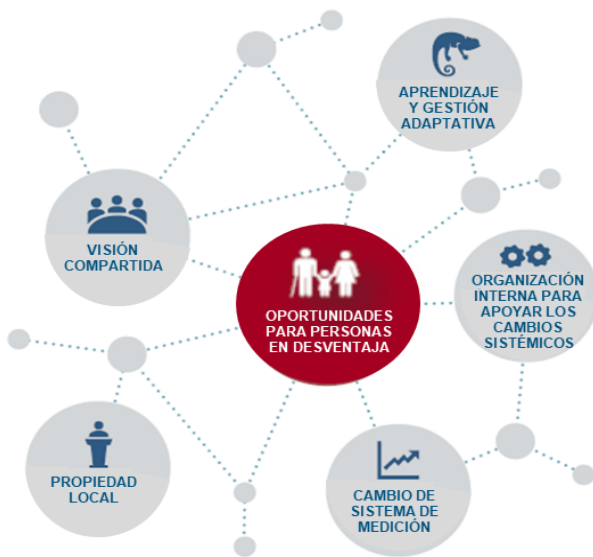

Aprendizaje e Innovación

Sensibilidad al Conflicto



Equidad Social y de Género: Centramos nuestras actividades en grupos sociales desfavorecidos y prestamos especial atención a las mujeres y jóvenes; respetando la identidad y diversidad cultural.

Desarrollo de Capacidades: Dialogamos con nuestros socios y fomentamos procesos de aprendizaje conjunto, siempre respetando y fomentando la independencia de nuestras organizaciones socias.

Transparencia: Propiciamos un diálogo auténtico y responsable entre autoridades y actores locales para impulsar el acceso a la información, la auditoría social, la ética institucional; y la rendición de cuentas.

Comunicación para el Desarrollo: Destacamos el diálogo como idea fundamental para el desarrollo y la necesidad de facilitar la participación y el empoderamiento de las personas pobres.

Gestión de Conocimientos: Con la participación de los actores locales y socios, sistematizamos y comunicamos la información, conocimiento, experiencias y perspectivas relevantes durante la aplicación de los proyectos para aprender, compartir y mejorar la calidad de nuestro trabajo.

ÁREAS DE TRABAJO, OBJETIVOS Y PROYECTOS

Economías Sostenibles e Inclusivas

Desarrollar capacidades locales con participación equitativa de mujeres y hombres para promover la productividad de cadenas de valor que contribuyan a la economía local, asegurando al mismo tiempo una gestión sostenible de los recursos naturales, considerando la variabilidad climática y el cambio climático, y con un impacto en la legalidad y marco institucional.

- **PROCOEES:** Mujeres, jóvenes y personas migrantes retornadas a Guatemala, tienen acceso a ingresos y empleos dignos a través de una sólida red de micro, pequeñas y medianas empresas (MIPYME), contribuyendo así a reducir la migración forzada.

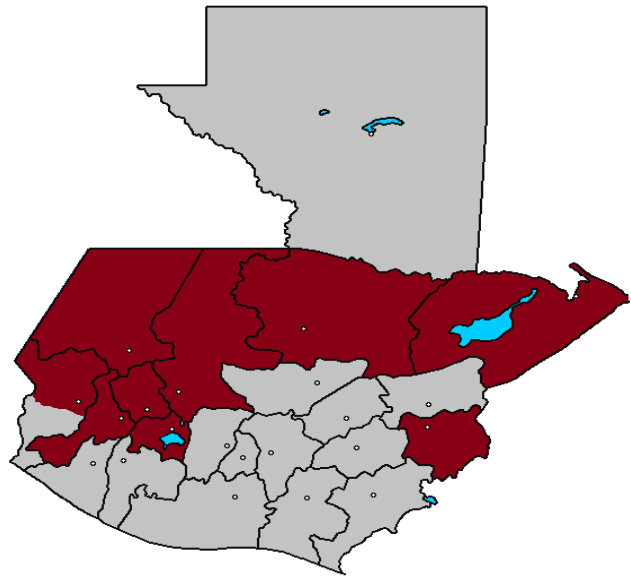

En dónde trabajamos

Agua, Saneamiento e Higiene

Mejorar la gestión, acceso, y calidad de los servicios de agua, saneamiento, e higiene (ASH) con transparencia, y de conformidad con las leyes y regulaciones actuales, aumentando las inversiones al sector.

- **CUENCAS Y AGUAS URBANAS:** Promover la conservación, protección y gestión integrada y sostenible de las cuencas hidrográficas del río Naranjo, lago de Atitlán y río Selagua.
- **SAHTOSO:** Con el fin de coadyuvar a alcanzar el *Objetivo 6 "Garantizar la disponibilidad de agua y su gestión sostenible y el saneamiento para todos"* de la Agenda de Desarrollo Sostenible 2030; así como lograr efectos tangibles y sostenibles para reducir la desnutrición crónica, la morbilidad infantil, y el bienestar general de la población rural; el proyecto SAHTOSO promueve y garantiza la eliminación de la defecación al aire libre y trabaja para mejorar el saneamiento.
- **VIDEO COMUNITARIO EN AGUA Y SANEAMIENTO:** Impulsar la participación social comunitaria, con ejercicios de reflexión, identificación de necesidades, búsqueda de soluciones, toma de decisiones y acciones orientadas a resolver la problemática del agua y saneamiento ambiental. Apoyado por mensajes relacionados a la buena nutrición y salud infantil, a través de los medios de comunicación local.
- **RUK'U'X YA':** Mejorar el estado de salud de alrededor de 120 comunidades rurales localizadas en el departamento de Sololá, facilitando que sus sistemas de agua y saneamiento ya existentes funcionen mejor y rompan el ciclo de las enfermedades diarreicas con el uso de agua no contaminada y la adaptación de prácticas sanitarias".

Voz, Inclusión y Cohesión Social

Fortalecer la sociedad civil y los gobiernos locales, fomentando la gobernabilidad democrática local y procesos inclusivos para la toma de decisiones para la prestación equitativa de servicios.

- **K'EMENIK, Tejiendo en Comunidad:** Las estructuras representativas e institucionalizadas desde el nivel local hasta el Nacional, practican una Gobernanza más Inclusiva, que responde a los derechos y a las prioridades prácticas y estratégicas de las mujeres de los municipios de intervención en Guatemala.

Gestión de Recursos Naturales y Cambio Climático

Mejorar la gestión, acceso, y calidad de los servicios de agua, saneamiento, e higiene (ASH) con transparencia, y de conformidad con las leyes y regulaciones actuales, aumentando las inversiones al sector.

- **IXOQUIB' JUYUB' - MUJERES DE LA MONTAÑA:** Mejorar las competencias comunitarias de Mujeres y Hombres para enfrentar los efectos del cambio climático, favoreciendo una mayor capacidad de resiliencia, en las comunidades indígenas priorizadas de la cuenca alta del río salinas (22,23,24) en los municipios de Santa María Chiquimula del departamento de Totonicapán y San Antonio Ilotenango del departamento de Quiché.



Conoce más sobre
Helvetas en Guatemala



@HelvetasGuatemalaOficial



@HelvetasGuate



HELVETAS Swiss
Intercooperation Guatemala